

**Aktivitet nær
høyspenninglinjer
og kabler er livsfarlig.**

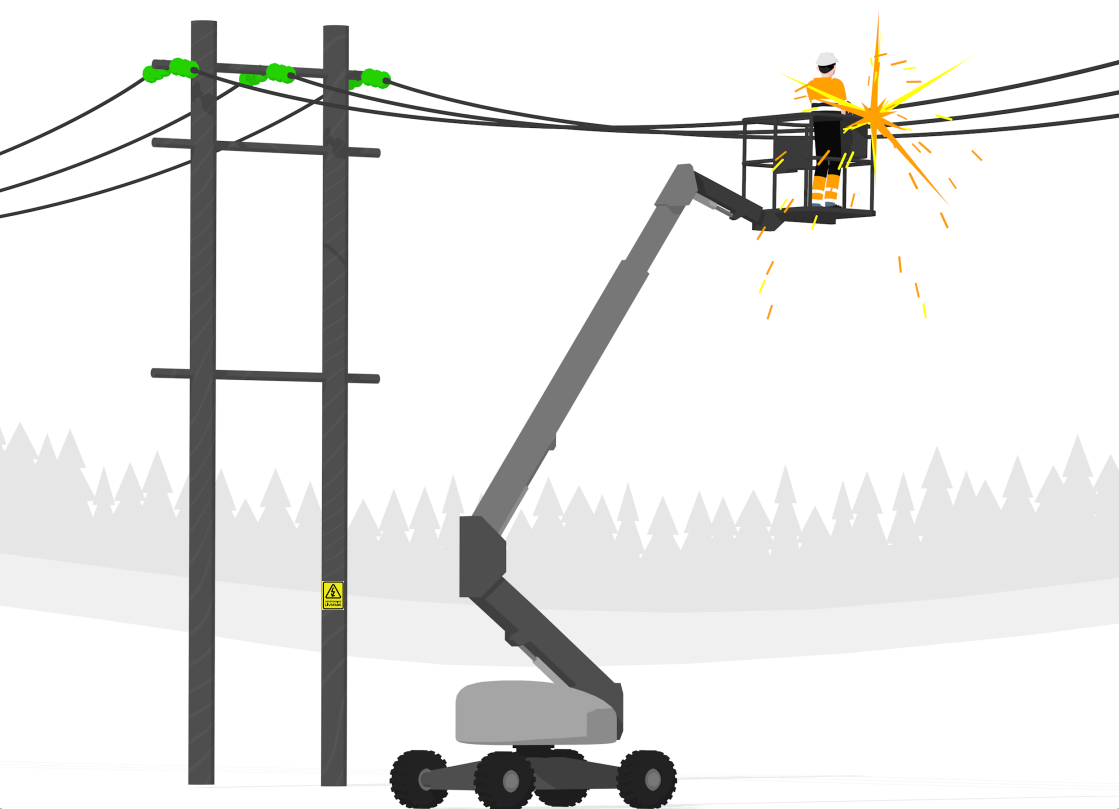

Elvia

Nettselskapet må varsles!

Skal du arbeide nærmere enn 30 meter avstand til linjen må Elvia varsles på forhånd for befaring og avtale om aktuelle sikkerhetstiltak.

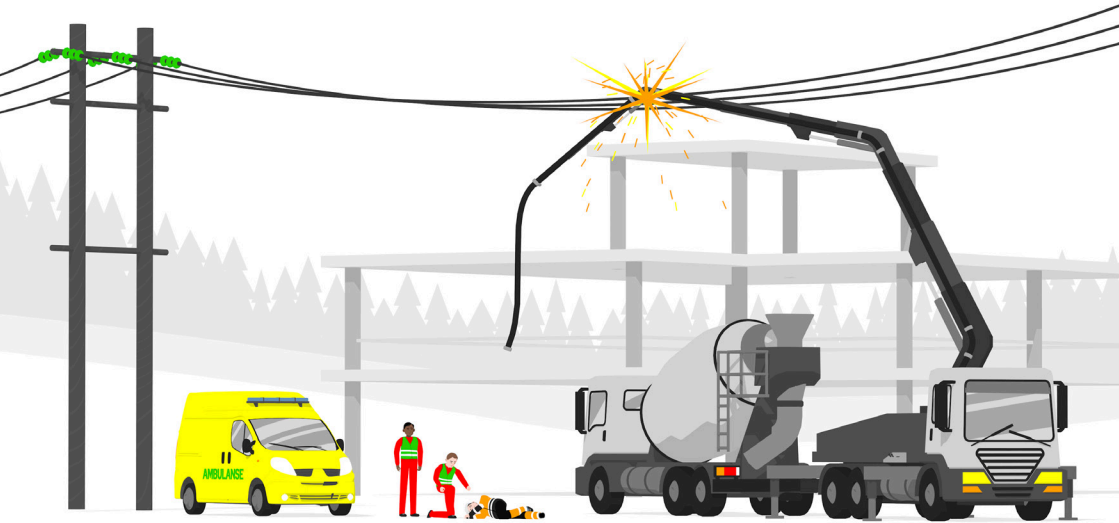

Høyspenningslinjer er livsfarlige på flere meters avstand. Berøring av høyspenningslinjer og anlegg har ført til flere nestenulykker og tragiske dødsulykker.



Erstatningsansvar

Skade på anlegg tilhørende nettselskapet kan medføre erstatningsansvar for tap grunnet avbrudd i levert strøm og reparasjonskostnader.

Eksempel: En gravemaskin skader en høyspentkabel i et boligområde. Skaden fører til at over 100 kunder blir uten strøm i en time. Totalkostnaden blir cirka 200 000 kroner.

Sikkerhetstiltak

• Anleggsvirksomhet

Undersøk om det finnes høyspenningslinjer i nærheten av arbeidsstedet hvis du arbeider med anleggs- og skogsmaskiner, transport eller annen redskap med stor rekkevidde. Alt arbeid innenfor 30 m skal vurderes av en Elvia-godkjent Leder For Sikkerhet (LFS).

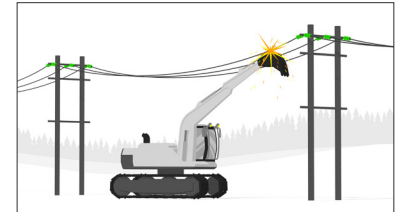

• Graving, boring og spunting

Det skal alltid utføres kabelpåvisning før du kan grave eller bore. Ved aktivitet nærmere regionalnettkabler enn 5 m skal alltid Elvia kontaktes.

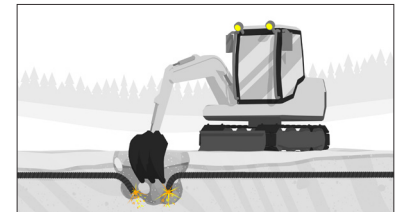

Kabelpåvisning er gratis

• Trefelling

Kontakt alltid nettselskapet på forhånd for befaring og avtale om aktuelle sikkerhetstiltak, før trær skal felles nær ved høyspenningslinjer.

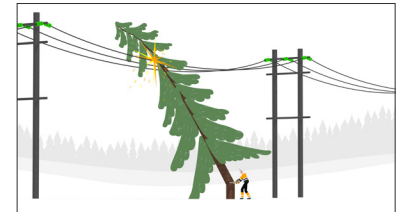

• Lagring under linje

Dette er ikke tillatt, kontakt Elvia for avtale om lagring nær ved høyspenningslinjer.

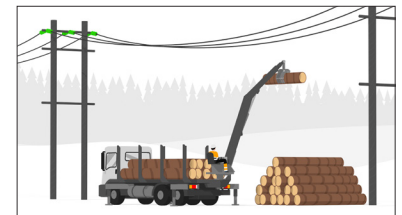

• Personløfter

Sjekk alltid om det er elektriske ledninger i området personløfter skal benyttes. Elvia skal kontaktes om du er nærmere enn 30 m fra høyspenningsanlegg.

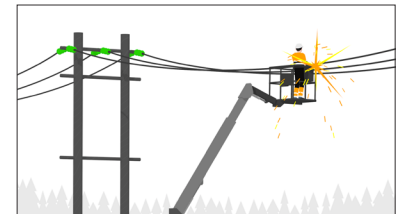



Ta kontakt

Geomatikk

- Kabelpåvisning og gravemelding

Telefon: **915 09 146**

Man-fre 07.00 – 16.00

(også døgnåpen akuttelefon)

E-post: gravemelding.oslo@geomatikk.no

Nettside: ledningsportalen.no

Elvia

- Skade på kabel/linje
- Anleggsvirksomhet nær ved høyspenningslinjer
- Graving/boring/spunting
- Trefelling
- Lagring/transport under høyspenningslinjer

Døgnåpen telefon

Innlandet: **62 12 30 00**

Oslo/Viken: **22 44 10 40**

Ved arbeid nærmere enn sikkerhetsavstanden kontakt godkjent entreprenør, eventuelt gravevarsel@elvia.no

Spør oss om du er i tvil

Kundesenter.

Tlf: 02024
Man-fre kl 9-16

Følg oss.

elvia.no
facebook.com/elviaoffisiell

Elvia